

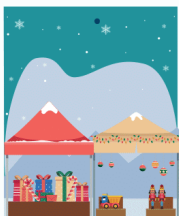

NAVIDAD AZUQUECA 2024



PLAZA NAVIDEÑA – ACTIVIDADES – CONCURSOS – MÚSICA – CABALGATA – REGALOS – TALLERES – CAMPANADAS INFANTILES



Azuqueca de Henares



OBRAS INICIADAS

OASIS

AZUQUECA DE HENARES

Desde

217.000€+iva



PISCINA Y SOLÁRIUM



PARQUE INFANTIL



PARQUE BIOSALUDABLE



ÁREA PICNICO



LOBBY Y KID CLUB



ZONA BICIS



CONSERJERÍA



SUELO RADIANTE/
REFRESCANTE

672 663 096 | grupotopgestion.com | 

PRÓXIMO INICIO DE OBRA

LIVING HENARES

GUADALAJARA

Desde

169.000€+iva



2 Y 3
DORMITORIOS



VIVIENDAS
CON TERRAZAS



SUELO RADIANTE/
REFRESCANTE



SALÓN
COMUNITARIO



PISCINA

LIVING HENARES

4

SALUDA DEL ALCALDE

Vecinas y vecinos de Azuqueca:

Con la llegada de la Navidad, siento una inmensa alegría al compartir con vosotros y vosotras en estas fechas, un mensaje de paz y solidaridad. En estos días tan especiales, nuestras calles se visten de luces y nuestros corazones se llenan de ilusión viendo la felicidad de los más pequeños.

Este año, nuestra bonita Plaza Navideña, 3 de abril, se convertirá en el epicentro de las celebraciones, un lugar donde grandes y pequeños puedan disfrutar de momentos inolvidables en la pista de hielo, los muñecos navideños, los puestos y las actividades que vienen desarrolladas en este programa. Pero además la Navidad estará más presente en otras zonas como el Boulevard, donde tendrán lugar dos acontecimientos tan nuestros como la San Silvestre y las Campanadas Infantiles.

Además queremos que la Navidad de 2024 sea más participativa que nunca, que la solidaridad y la colaboración con las asociaciones, los colectivos, las empresas y los vecinos sea imprescindible. De antemano os agradecemos a todos vuestra colaboración, gracias por ser una Azuqueca solidaria.

Podéis estar seguros de que, solo gracias a vuestra participación y entusiasmo podremos crear un ambiente tan mágico como el que viviremos los próximos días.

Quiero aprovechar esta oportunidad para agradecerles a todos vuestro compromiso con nuestra ciudad. Vuestra solidaridad, cercanía y espíritu comunitario nos hacen sentir orgullosos de ser azudenses.

Os deseo una Feliz Navidad llena de amor, salud y prosperidad. Que estos días sean un tiempo para compartir con los seres queridos, reflexionar sobre lo que somos y lo que queremos ser, y renovar nuestras fuerzas para afrontar los retos del nuevo año.

¡FELIZ NAVIDAD!

Miguel Óscar Aparicio de Lucas
Alcalde de Azuqueca de Henares





ESPECIALISTAS EN ENERGÍAS

Especialistas en instalaciones eléctricas, sistemas de climatización renovable, eficiencia energética en edificación y servicios de la comunicación.

ÚNETE A LA TRANSICIÓN ENERGÉTICA



REHABILITACIÓN ENERGÉTICA DE EDIFICIOS

Construcción y reformas, obra nueva, sustitución de ventanas, aislamiento, etc...

AHORRO ENERGÉTICO

Realizamos estudios personalizados para ahorro en facturas de luz y gas

INSTALACIONES SOLARES FOTOVOLTAICAS Y SISTEMAS DE CLIMATIZACIÓN

Realizamos estudio detallado para dimensionar el sistema más eficiente sin ningún compromiso. Posibilidad de hibridación con sistemas de climatización como la aerotermia para que la factura energética sea cercana a 0€. Aprovecha los incentivos fiscales existentes!

FIBRA DE ALTA VELOCIDAD Y MÓVIL AL MEJOR PRECIO

Aseguramos la mejor cobertura existente y la máxima velocidad al mejor precio.



PLAZA RAMÓN Y CAJAL Nº6, LOCAL 1, (OFICINA DE IBERDROLA).
19200 AZUQUECA DE HENARES, GUADALAJARA

☎ 949 20 61 87 - 📞 640 09 06 60

✉ info@tecnisiber.com - www.tecnisiber.com

PROGRAMA DE NAVIDAD 2024/2025

DEL 5 DE DICIEMBRE AL 12 DE ENERO

Apertura de la pista de hielo del 5 de diciembre al 12 de enero

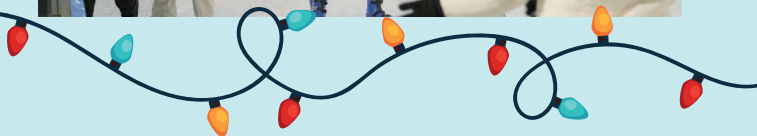

DEL 2 AL 20 DE DICIEMBRE

En el Hall de la Casa de la Cultura, exposición "Celebrando la cultura, 40 años de la Casa de la Cultura"

2 - 20 diciembre
Biblioteca adulta

Sorteo de Navidad

BIBLIOTECA MUNICIPAL ALMUDENA GRANDES
Azuqueca de Henares

NAVIDAD
La Natividad.
Francisco y Rodrigo de Osuna.
Museo Nacional del Prado. Madrid.

SORTEO DE NAVIDAD
22 de diciembre de 2024
SI LAS DOS ÚLTIMAS CIFRAS
COINCIDEN CON EL NÚMERO
AGRACIADO EN EL SORTEO DEL
GORDO DE NAVIDAD
¡HAS GANADO UN LIBRO!

102/24
SERIE
FRACCIÓN
PREMIO
1
LIBRO
©. K&M 2024

¡PASA POR LA BIBLIOTECA PARA RECOGERLO!

con el préstamo de libros
recibe un décimo para
participar en el sorteo de
un libro.

¡Suerte!

@biblioazuqueca X @BiblioAzuqueca

4 LIBROS
PREMIOS
B
Azuqueca de Henares

DEL 2 AL 20 DE DICIEMBRE

Con el préstamo de libros recibe un décimo para participar en el sorteo de un libro. Si las dos últimas cifras coinciden con las del número agraciado en el Sorteo del Gordo de Navidad: ¡Has ganado un libro!



2 - 30 diciembre
Biblioteca infantil

Feliz navidad

Con el préstamo de libros te entregaremos una bola para colorear. Tráela, cuélgala en el árbol y participa en el sorteo de un libro.

 @biblioazuqueca  @BiblioAzuqueca



Al llevar un libro en préstamo en la Biblioteca infantil, se dará una bola para colorear y decorar nuestro árbol de Navidad. Al entregar el adorno navideño en la biblioteca, se participará en el sorteo de un libro.

DEL 5 AL 8 DE DICIEMBRE

En el polideportivo La Paz, Concentración Selección Española U15M y U15F

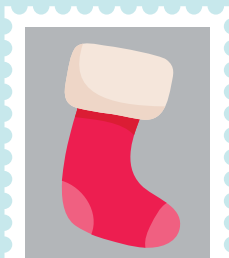

JUEVES 5 DE DICIEMBRE

18:00 h. Inauguración de la Plaza Navideña y apertura de la pista de hielo



VIERNES 6 DE DICIEMBRE

De 17:00 a 18:30 h. En la Plaza Navideña, taller "Muñeco de Nieve"

SÁBADO 7 DE DICIEMBRE

De 12:00 a 14:00 h. En la Plaza Navideña, taller "Atrapasueños"

De 17:00 a 18:30 h. En la Plaza Navideña, taller "Atrapasueños"

De 19:00 a 20:00 h. En la Plaza Navideña, títeres inclusivos "Las trenzas de Rapunzel"



DOMINGO 8 DE DICIEMBRE

De 12:00 a 14:00 h. En la Plaza Navideña, taller “Bola de Navidad”

DEL 9 AL 13 DE DICIEMBRE

De 11:00 a 13:30 h y de 17:00 a 20:00 h.

En el hall de la Casa de la Cultura y con la colaboración de los clubes de lectura.

Libros y películas procedentes de donaciones a un precio simbólico.

El dinero se destinará a apoyar el proyecto “Bubisher” que proporciona libros a niños, jóvenes y adultos de los campamentos de refugiados saharauis.

DEL 9 AL 20 DE DICIEMBRE

ACEPA vuelve a traer a Keka. Este año, Keka vuelve a los escaparates de Azuqueca más juguetona que nunca, con muchas ganas de salir a la calle y jugar con los más pequeños de la casa. Del 11 al 21 de diciembre, busca a Keka en los escaparates de los establecimientos participantes y completa tu cartilla completamente gratis.



MARTES 10 DE DICIEMBRE

17:30 h. En la Casita de los Cuentos Eva Ortiz, Cuentos para público infantil a partir de 4 años.

Retirar invitaciones en la Biblioteca infantil desde el 2 diciembre.

No se permitirá el acceso una vez comenzada la sesión de cuentos



**MERIENDA
DE CUENTOS
ESPECIAL NAVIDAD**

Martes 10 de diciembre de 2024
a las 17.30 h.
Casita de los Cuentos "Eva Ortiz"

Público infantil a partir de 4 años acompañado de un adulto.
Invitaciones desde el 2 de diciembre en la Biblioteca infantil.

 @biblioazuqueca  @BiblioAzuqueca    Azuqueca de Henares

VIERNES 13 DE DICIEMBRE

16:30 h. en la Casita de los Cuentos. La biblioteca vuelve a lanzar un taller familiar en el que realizaremos una tarjeta de felicitación navideña.

El taller está dirigido a niños y niñas a partir de 2º de Educación Primaria acompañados por un adulto durante la realización del mismo.

Las inscripciones se realizarán en la biblioteca. En el momento de la inscripción se entregará la lista de materiales que los participantes tendrán que llevar al taller.

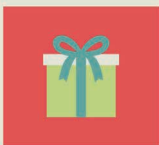

TALLER FAMILIAR DE TARJETAS NAVIDEÑAS

Viernes, 13 de diciembre, 16.30h.
En la Casita de los Cuentos Eva Ortiz

PREFERENCIA PARA USUARIOS/AS
CON TARJETA CIUDADANA

Para niños y niñas
a partir de segundo de
Primaria acompañados
de un adulto

Inscríbete ya en
la biblioteca y
solicita la lista de
materiales

Actividad gratuita



Azuqueca de Henares

SÁBADO 14 DE DICIEMBRE

De 12:00 a 14:00 h. En la Plaza Navideña, taller "Corona Navideña"

De 17:00 a 18:30 h. En la Plaza Navideña, taller "Corona Navideña"

18:00 h. En la Casa de la Cultura, Gala benéfica a favor de la AECC en Azuqueca de Henares "Un mágico viaje a bordo del Estudio Danza". Organiza: Estudio Danza. Precio 4€ euros. Entradas a la venta en Academia Estudio Danza. Disponible fila 0 para quien no pueda asistir, pero quiera colaborar.

De 19:00 a 20:00 h. En la Plaza Navideña, títeres inclusivos "El brujito de Gulugú y el hechizo mágico"

19:45 h. En la Parroquia Santa Cruz, VI Concierto de Villancicos Solidario. Participan Ronda de las Acacias de Azuqueca de Henares, Coro Casa Regional de Andalucía de Azuqueca de Henares, Grupo Albazor de Albalate de Zorita, Casa Regional de Extremadura

de Azuqueca de Henares , Grupo Dairca de Guadalajara y Coro Parroquial Santa Cruz de Azuqueca de Henares. Organiza: Coro Parroquial Santa Cruz de Azuqueca de Henares, colabora: Ayuntamiento de Azuqueca de Henares.

VI Concierto Solidario de Navidad

Ronda Acacias (Azuqueca de Henares)	Casa de Extremadura (Azuqueca de Henares)
Coro Casa de Andalucía (Azuqueca de Henares)	Grupo Dairca (Guadalajara)
Grupo Albazor (Albalate de Zorita)	Coro Parroquial Santa Cruz (Azuqueca de Henares)

Donativo voluntario
Sábado 14 de diciembre, 18:45 horas
Parroquia de la Santa Cruz, Azuqueca de Henares



DOMINGO 15 DE DICIEMBRE

De 12:00 a 14:00 h. En la Plaza Navideña, taller "Reno"

VIERNES 20 DE DICIEMBRE

Programa de 'Navidad en la calle' de la mano de ACEPA, en colaboración con el Ayuntamiento de Azuqueca de Henares.

De 16:30 a 19:30 h. En la plaza General Vives, maravillosa tarde llena de actividades para los más pequeños de la casa:

- Talleres de manualidades
- Pintacaras.
- Photocall para que te hagas una foto junto a nuestra amiga Keka.
- Música
- Entrega de Kekas hasta agotar existencias.

Para reponer fuerzas después de una ajetreada y divertida tarde, tendremos una deliciosa merienda hasta agotar existencias.

De 17:00 a 19:00 h En el EJE, Taller Navideño para los más pequeños de la familia, todos los menores deberán ir acompañados de un adulto, organizado por la Asociación Caminando, con la colaboración del Ayuntamiento de Azuqueca de Henares

20:00 h. En la Casa de la Cultura, tradicional Concierto de Navidad de la Banda Municipal de Azuqueca de Henares.



SABADO 21 DE DICIEMBRE

De 10:00 a 14:00h. En el Espacio Joven Europeo. Mercado de la Tierra junto al Mercadillo de Segunda Mano. Entre las 10 y las 12 habrá talleres infantiles, música, cuentacuentos y mándalas, así como a las 12:30 un evento de cocina abierta con los productores ecológicos del Mercado de la Tierra.

Organiza: Observación para una cultura del Territorio (OCT).

Colabora: Ayuntamiento de Azuqueca de Henares.

“60 años compartiendo juguetes”, presentada por el vecino Azudense Enrique Villalba.

De 12:00 a 14:00 h. En la Plaza Navideña, taller “Papa Noel”

De 17:00 a 18:30 h. En la Plaza Navideña, taller “Papa Noel”

De 19:00 a 20:00 h. En la Plaza Navideña, títeres inclusivos “Cual lobo”

A las 19:30 h. En la casa de la Cultura, con la colaboración de la Asociación Nueva Ilusión, teatro “La Casa de Bernarda Alba”, interpretada por la compañía teatral Lorquianas. Precio de las entradas 3 euros. La recaudación íntegra irá destinada a Cruz Roja de Valencia para los damnificados por la Dana. Más información sobre la venta de entradas, en el Centro de Ocio Rio Henares.

Organiza: Asociación Nueva Ilusión. Colabora: Ayuntamiento de Azuqueca de Henares

MERCADO DE LA TIERRA DE AZUQUECA DE HENARES

Sábado 21 de Diciembre 24 | 10:00 - 14:00
Espacio Joven Europeo (EJE) de Azuqueca de Henares

10:00-14:00.
Mercado de productores agroecológicos de la provincia de Guadalajara
Una feria y exposición para dar a conocer el producto

11:00-12:00.

- Taller sobre grupos de consumo agroecológico y presentación del grupo de consumo OJESUR / Presentación del catálogo de productores
- Rincón para peques "Tierra y semillas". Masaca participativa participativo y manual de otoño por Mª del Mar Hernández Manera "Mara"

12:30.

- Elaboración elaborado con alimentos agroecológicos de Guadalajara por cocineras del hotel Susto del Infante de AFAUS y presentación de sus producciones.

AGENCIAS: ARAO, ARAO, ARAO, ARAO... / FORO DE ALCALDES DE LA MANO PARA UN COMERCIO JUSTO, COMERCIO Y RESPONSABILIDAD DE ALCALDES DE ALCALDES

Logos: Gobierno de España, Ayuntamiento de Azuqueca de Henares, ARAO, OCT

De 11:00 a 14:00 h. En la Plaza Navideña, exposición

DOMINGO 22 DE DICIEMBRE

E-VENTS

TORNEO AZUBASKET 3X3

5€/
PERSONA

ALEVIN (-2013)
INFANTIL-CADETE (2012-2009)
JUVENIL-SENIOR (2008-)

DICIEMBRE	DONDE	HORA
22	POLIDEPORTIVO MULTIUSOS CIUDAD DE AZUQUECA	09:00

TORNEO MIXTO **3-4 JUGADORES/
EQUIPO**



CONTÁCTANOS

📍 E_VENTS

☎ 692474109

INSCRIPCIONES HASTA

EL 13 DE DICIEMBRE

Asociación de Deportes

17:00 h. En el polideportivo

Plaza Navideña, los duendes de Papá Noel nos esperan bajo el árbol de los deseos, donde los más pequeños podrán depositar su petición a Papá Noel.

Ciudad de Azuqueca,
Azubasket 3X3

12:00 h a 14:00 h Llegada de Papá Noel a la Plaza Navideña

De 18:00 a 20:00 h. En la Plaza Navideña, visita de Papá Noel.

De 18:00 a 20:00 h. En la



LUNES 23 DE DICIEMBRE

De 12:00 a 14:00 h. En la Plaza Navideña, visita de Papá Noel.

De 12:00 a 14:00 h En la Plaza Navideña, los duendes de Papá Noel nos esperan bajo el árbol de los deseos, donde los más pequeños podrán depositar su petición a Papá Noel.

De 16:30 a 18:00h. En el Learning Center/Foro Cívico. Realización de la "I Tómbola Solidaria". El sorteo de la tómbola se desarrollará en beneficio de la Asociación Vasija que dinamizará al acabar la tómbola con talleres y actividades infantiles y juveniles.



17:00h y a las 19:30 h. En la Casa de la Cultura:

My Producciones presenta...

OLAF Y LA VUELTA AL MUNDO: EL MUSICAL

Olaf, el simpático muñeco de nieve, está aburrido en el castillo de Frozen. Elsa, la reina de las nieves, le regala un copo mágico que le permite viajar por el mundo con su amiga Renata. Juntos, vivirán increíbles aventuras en diferentes países, donde conocerán a personajes famosos y aprenderán sobre sus culturas.

-Precio entrada anticipada: 10 euros. / En taquilla: 12 euros.

-Venta de entradas en la taquilla de la Casa de la Cultura los días 11, 12 y 13 de diciembre de 10 a 13 h y de 17 a 20 horas, y una hora y media antes de cada función.

19:30 h. En la casa de la Cultura, con la colaboración de la Asociación Nueva Ilusión, teatro, " La Casa de Bernanda Alba"

interpretada por la compañía teatral Lorquianas. Información venta de entradas en el Centro de Ocio Rio Henares

De 18:00 a 20:00 h. En la Plaza Navideña, visita de Papá Noel.

De 18:00 a 20:00 h En la Plaza Navideña, los duendes de Papá Noel nos esperan bajo el árbol de los deseos, donde los más pequeños podrán depositar su petición a Papá Noel.



MARTES 24 DE DICIEMBRE

De 12:00 a 14:00 h. En la Plaza Navideña, visita de Papá Noel.

De 12:00 a 14:00 h En la Plaza Navideña, los duendes de Papá Noel nos esperan bajo el árbol de los deseos, donde los más pequeños podrán depositar su petición a Papá Noel.

17:00 h. En la Ermita, villancicos populares a cargo de la Ronda de Azuqueca

JUEVES 26 DE DICIEMBRE

De 12:00 a 14:00 h. En la Plaza Navideña, taller "Árbol de Navidad "

De 17:00 a 19:00 h. En el bulevar Clara Campoamor, Buzón Real, los más pequeños de la zona podrán depositar sus cartas para que los Pajes Reales las hagan llegar a S.S.M.M Los Reyes Magos de Oriente



VIERNES 27 DE DICIEMBRE

De 17:00 a 18:30 h. En la Plaza Navideña, taller "Marca páginas Navideño"

De 17:00 a 19:00 h. En el Plaza Castilla, Buzón Real, los más pequeños de la zona podrán depositar sus cartas para que los Pajes Reales las hagan llegar a S.S.M.M Los Reyes Magos de Oriente

De 19:00 a 20:30 h. En la Casa de la Cultura. "I Evento Musical de Artistas Locales en Navidad". La entrada al evento será gratuita a cambio de un peluche o un juguete que será donado a una asociación para su entrega benéfica. La entrada estará limitada al aforo del espacio.

ARTISTAS LOCALES
Concierto

27 DE DICIEMBRE DE 2024
CASA DE LA CULTURA

PARTICIPA

19 HORAS
ENTRADA LIBRE HASTA OCUPAR AFORO

EVENTO BENÉFICO

Azuqueca de Henares



DEL 27 AL 30 DE DICIEMBRE

En el Pabellón Ciudad de Azuqueca, Copa de España de Voleibol

SABADO 28 DE DICIEMBRE

De 12:00 a 14:00 h. En la Plaza Navideña, taller "Ángel Navidad"

De 17:00 a 18:30 h. En la Plaza Navideña, taller "Ángel Navidad"

De 19:00 a 20:00 h. En la Plaza Navideña, títeres inclusivos "Fantasía de Navidad"

19:00h. en la Casa de la Cultura

LUXURY CONCERT

Concierto de fin de año
¿Qué mejor manera de cerrar el año que con una noche de música inolvidable?
'Luxury Concert' te invita a disfrutar de un espectáculo donde el arte y la emoción se fusionan para ofrecer una experiencia mágica. Ven y celebra con nosotros el poder de la música en un concierto pensado para tocar el alma y despedir el año de una manera inolvidable.

-Precio entrada anticipada: 6 euros./ En taquilla: 7 euros.

-Venta de entradas en la taquilla de la Casa de la Cultura los días 11, 12 y 13 de diciembre de 10 a 13 h y de 17 a 20 horas y una hora y media antes de la actuación.



DOMINGO 29 DE DICIEMBRE

De 12:00 a 14:00 h. En la Plaza Navideña, taller "Galleta de Jengibre"

De 17:00 a 18:30 h. En la Plaza Navideña, taller "Galleta de Jengibre"

LUNES 30 DE DICIEMBRE

De 17:00 a 18:30 h. En la Plaza Navideña, taller "Portafotos"

De 17:00 a 19:00 h. En el Plaza de Jesús Tortuero, Buzón Real, los más pequeños de la zona podrán depositar sus cartas para que los Pajes Reales las hagan llegar a S.S.M.M Los Reyes Magos de Oriente



MARTES 31 DE DICIEMBRE

10:00 h. En el Bulevar de Las Acacias, XXXVIII San Silvestre Alcarreña, con carreras infantiles antes de la prueba oficial. Organiza: Ayuntamiento de Azuqueca de Henares y Azuatletismo. Más información en sansilvestreazuqueca.es



12:00 h. En la plaza Castilla, Campanadas Infantiles, animación, uvas-gominola. **SIN PIROTÉCNIA, SOLO SE HARÁ USO DE CAÑONES DE CONFETI**



MIÉRCOLES 1 DE ENERO DE 2025

De 01:00 a 06:00 h. En el polideportivo La Paz, actuación a cargo del grupo "Supermoon" y posterior disco-móvil. Entrada gratuita.

DEL 2 AL 4 DE ENERO EN LA PLAZA NAVIDEÑA ESTARÁ INSTALADO EL BUZÓN REAL, EN LOS MISMOS HORARIOS QUE LAS VISITAS DE SUS MAJESTADES PARA QUE LOS MÁS PEQUEÑOS PUEDAN DEPOSITAR SUS CARTAS

Características de las cartas:

Los sobres no pueden exceder el tamaño A5 (14,8 x 21 centímetros).

En el exterior, se debe indicar la edad del niño (de 0 a 10 años) y en el interior debe incluirse un contacto (nombre y teléfono).

Todas aquellas cartas que no cumplan dichas

características, no participarán en el sorteo.

Los regalos de las cartas premiadas en el sorteo podrán recogerse en el Centro de Ocio, el martes día 7 de 10,00h a 13,30

JUEVES 2 DE ENERO

De 12:00 a 14:00 h. En la Plaza Navideña, taller "Portal de Belén"

De 17:30 a 20:00 h. Llegada de los Reyes Magos de Oriente a la Plaza Navideña.

VIERNES 3 DE ENERO

De 12:00 a 14:00 h

En la Plaza Navideña, visita de S.S.M.M Los Reyes Magos de Oriente

De 16:30 a 17:30. En la Casita de Cuentos Eva Ortiz. Narración de los relatos ganadores del "I Concurso de Relatos Cortos de Navidad". Se procederá a la entrega de premios de los ganadores.

De 18:00 a 20:00 h. En la Plaza Navideña, visita de los Reyes Magos de Oriente.



SABADO 4 DE ENERO

De 12:00 a 14:00 h En la Plaza Navideña, visita de S.S.M.M Los Reyes Magos de Oriente

De 18:00 a 20:00 h. En la Plaza Navideña, visita de los Reyes Magos de Oriente.

De 18:00 a 21:00 h. En el Centro de Ocio Río Henares, baile especial de Reyes con roscón y sidra para mayores.



DOMINGO 5 DE ENERO

De 12:00 a 14:00 h. En la Plaza Navideña, taller "Reyes Magos"

18:00 h. Cabalgata de Reyes. S.S.MM. los Reyes Magos de Oriente, acompañados de su séquito real, partirán desde el polideportivo La Paz hasta el Ayuntamiento, donde se dirigirán a los niños y niñas de Azuqueca

Desde las 18:00 h. Junto a la pista de hielo, VIII Chocolatada con churros de la churrería tradicional de Azuqueca. Los vales, al precio de 1,5 euros, se podrán adquirir del 18 de diciembre al 4 de enero (hasta las 20,00h) en los cajeros ciudadanos.

MARTES 7 DE ENERO

SS.MM. los Reyes Magos de Oriente harán entrega de regalos en el Centro de Ocio Rio Henares **de 10,00h a 13,30h**, de las cartas premiadas en el sorteo.

De 12:00 a 14:00 h. En la Plaza Navideña, taller "Abalorios"





HORARIOS DE LA PISTA DE HIELO:

- ★ De lunes a jueves, de 11:00 a 14:00 y de 17:30 a 21:00 h.
- ★ Viernes, sábados, domingos y festivos de 11:00 a 14:00 y de 17:30 a 21:30 h.
- ★ Días 24 y 31 de diciembre, de 11:00 a 14:00 h.
- ★ Días 25 de diciembre y 1 de enero, de 17:30 a 21:30 h.

PRECIOS DE LA PISTA DE HIELO:

- ★ 7 euros por persona, entrada general.
- ★ 5 euros por persona, familia numerosa -obligatorio acreditación-.
- ★ 5 euros, persona con discapacidad -obligatorio acreditación-.
- ★ 5 euros por persona con vales distribuidos por ACEPA.
- ★ 60 euros, bono de 10 accesos a la pista.

La Plaza Navideña estará abierta hasta el día 12 de enero

RECOMENDACIONES PARA LA PISTA DE HIELO

- ★ Recomendamos el uso de casco protector hasta los 12 años.
- ★ En las caídas, es recomendable levantarse rápido del hielo para evitar accidentes con otros patinadores como pisadas o cortes con las cuchillas.
- ★ Recomendamos a los principiantes empezar a patinar cerca de la barandilla durante las primeras vueltas. En caso de accidente, acudir e informar a nuestro personal.
- ★ Los horarios de las sesiones pueden leerse en taquilla y en el interior del recinto.
- ★ La empresa **NO SE HACE RESPONSABLE** de los posibles **DAÑOS/ACCIDENTES/LESIONES** que se puedan ocasionar en la pista de hielo.



ES OBLIGATORIO:

- ★ Presentar ticket para acceder al recinto.
- ★ Los menores de 6 años, con entrada, accederán al recinto acompañados de un adulto.
- ★ Respetar a otros patinadores, no molestar ni empujar. En cualquier accidente producido por un tercero, éste deberá responder de los daños causados.
- ★ El uso de calcetines para patinar.
- ★ El uso de guantes para poder patinar.
- ★ Seguir las indicaciones de nuestro personal dentro de la pista de hielo; sentido en el que se debe patinar, velocidad, etc.
- ★ Entrar y salir de la pista de hielo por los accesos indicados.
- ★ Hacer un buen uso de los patines (abrochándolos y desabrochándolos correctamente).
- ★ Entregar los patines para la devolución del calzado.

Edita:



Azuqueca de Henares
D.L. GU 148-2024

Producción editorial:



Producciones MIC
Tfno: 902 271 902

www.editorialmic.com

ALCALA 534

TU CONCESIONARIO EN **COSLADA** /

ESTAMOS AQUÍ PARA PROPORCIONARTE LA ATENCIÓN
Y EL SERVICIO QUE TE MERECE.

¡VEN A CONOCER TU NUEVO OPEL!



O P E L



Av. de José Gárate, 5 - 28823 Coslada, Madrid
Tel: 916 69 77 76 - www.alcala534.com/opel

Consumo mixto / Emisiones de CO₂ Gama Turismos Opel. Gasolina y diésel: 3,9-7,9 l/100 km / 103-208 g;
Híbridos: 1,2-5,8 l/100 km / 28-142 g; Eléctricos: 14,2-37,1 kWh/100 km / 0 g

TODO LO QUE BUSCAS ESTÁ EN
ALOVERA

A tan sólo 35 minutos de Madrid



- ALOVERA HOMES II

2 y 3 dormitorios
con piscina, zona infantil y mucho más...

DESDE **212.200€**

- UNIQUE HOMES

Adosados 4 dormitorios con jardín privado

DESDE **273.500€**



- NATURE ALOVERA HOMES

2, 3 y 4 dormitorios
con gimnasio, piscina, zona infantil,
barbacoa, chill out y mucho más...

NUEVA PROMOCIÓN



CELEBRA ESTAS

Navidades

CON MASLIFE Y LLÉVATE
ESTA VELA NAVIDEÑA
DE REGALO,

SOLO POR PREGUNTAR
POR NUESTRAS TARIFAS.



MAS *life*



TU TIENDA MASLIFE

📍 Av. Guadalajara, 33. Azuqueca de Henares.

☎ 623 555 226

yoigo

MASMOVIL

pepephone

CLÍNICA DENTAL



CENTRO DE FISIOTERAPIA M^º JESÚS GOLBANO

Terapia Manual
Articulación temporomandibular
Reeducación postural global
Drenaje linfático manual
Ecografía musculoesquelética
Fisioterapia traumatológica
Fisioterapia deportiva
Punción seca
Suelo pélvico
Diatermia

CLÍNICA DENTAL NIEVES GOLBANO MELÉNDEZ

Ortodoncia invisible
Odontopediatría
Estética dental
Escáner digital
Implantología
Endodoncia
TAC 3D

*Desde el Centro de
Fisioterapia y la Clínica
Dental les deseamos
Feliz Navidad!*



Carretera de Alovera 9.
Centro de Fisioterapia: 949 27 79 35
Clínica Dental: 949 27 81 66



TRANSPORTE DE VEHÍCULOS
TRANSPORTE DE VEHÍCULOS CLÁSICOS
LOGÍSTICA PARA EQUIPOS DE COMPETICIÓN
ALMACENAMIENTO DE VEHÍCULOS
ASISTENCIA EVENTOS DE MARCA
SERVICIO PUERTA A PUERTA
SERVICIO ESPECIAL PARA TALLERES
SERVICIO ITV



LLEGAMOS A
AZUQUECA DE
HENARES CON LAS
MEJORES OFERTAS
EN AUTOMÓVILES

Avda. Alcalá, 16 Nave 6
19200 Azuqueca de Henares (Guadalajara)

 660 320 843

 ¡YA ESTAMOS
EN AZUQUECA!



Estas Navidades, disfruta de un pan rallado **saludable y delicioso** cuidadosamente seleccionado para su uso en horno y freidora de aire.



8'

Airfryer



8'

Horno



Perfecto para gratinar



En Navidad,
tus recetas de siempre, más saludables.



Desarrollos Alimentarios, S.A.
Aluminio, 7. Pol. Ind. Miralcampo 19200
Azuqueca de Henares (Guadalajara) España

34 949 260 239 | info@frumen.com

frumen.com



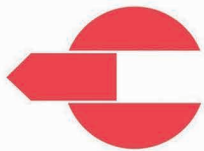

Desde 1962

CARCABA

Operador Logístico



**NUEVA
APERTURA**

ALOVERA 12.373 m2

Transporte Nacional e Internacional



AZUQUECA DE HENARES 7.145 m2

Otras bases logísticas ASTURIAS TARRAGONA

T. 949 262 561 • madrid@carcaba.com • www.carcaba.es



JDP SOLAR

INSTALACIÓN SOLAR BÁSICA
de **3.5 kw** por 3.300€ iva incluido
LLave en mano



Plaza de España nº 1 oficina 3
Azuqueca de Henares
949 86 95 02 - 609 97 08 76



Ángeles Rubio
centro de estética y depilación

DEPILACIÓN

APARATOLOGÍA

TRATAMIENTOS FACIALES Y CORPORALES

angelesrubioestetica@hotmail.com

 [@angelesrubio_estetica](https://www.instagram.com/angelesrubio_estetica)

[@angelesrubioestetica](https://www.instagram.com/angelesrubioestetica)

919 124 950 - 642 923 353

Calle Finlandia, 7 - Meco

angelesrubioestetica.es



PSICOTÉCNICO **CASTILLA**

- ✓ Reconocimientos médicos.
- ✓ Conductores.
- ✓ Armas.
- ✓ Deportivos.

Y otros...

*Les deseamos
Feliz Navidad*

Avda. Ejército, 9 F
Tel. 942 21 23 95
GUADALAJARA

Carr. Torrelaguna, 13
Tel. 949 34 86 19
AZUQUECA DE HENARES

PUNTO AHORRO

Encuentra los mejores productos, de las mejores marcas a
PRECIOS IMBATIBLES



Únete a nuestro grupo de Whatsapp
y conoce todas nuestras ofertas

Visítanos:

- 📍 Av. Conde Romanones, 16
- ☎ 603 04 32 10 / 949 34 81 69
- 🕒 L-V 10h a 14h / 17h a 20h
Sáb 10h a 14h

esteban
PINTURAS Y
HERRAMIENTAS

**Expertos en todo tipo de Pinturas,
solución de humedades y decoración**

info@pinturasesteban.com · www.pinturasesteban.com

Polígono Jumapi · C/ Finlandia nº29

Tlf: 918 821 182

ALCALÁ DE HENARES (28802)

Avda. de Guadalajara, 21

Tfno. **949 26 69 35**

AZUQUECA DE HENARES (19200)



CARPINTERIA METÁLICA ALCARREÑA,S.L

C/ INFORMÁTICA, 19 · AZUQUECA DE HENARES

TEL: 949 26 54 96

www.carpinteriametalicaalcarrena.com

CERRAJERÍA EN ALUMINIO Y PVC

Aluminio con rotura de Puente Térmico, PVC, Vidrio Climalit Bajo Emisivo y Control Solar, Triple acristalamiento, Cerramientos, Techos con paneles tipo teja, Mamparas de baño, Mosquiteras, Puertas de seguridad.





ESGARDEN ES NAVIDAD.

Encuentra la Magia
en los pequeños detalles

PLANTAS | FLORES ARTIFICIALES | DECORACIÓN | HOGAR Y JARDÍN | MACETERÍA | BARBACOAS

Ven a visitarnos en

Juan de Austria 132.
Pol. El Henares, Guadalajara

 esgarden.es
 [esgardenesmunas](https://www.instagram.com/esgardenesmunas)

esmunas





VINMAR
REHABILITACIONES
TODO TIPO DE TRABAJOS
PARA COMUNIDADES DE PROPIETARIOS

PREGUNTA SIN COMPROMISO!!!

Teléfono gratuito: 900 907 021

C/ Toledo, 15 - GETAFE | info@vinmar.es

- FINANCIACIÓN A COMUNIDADES DE PROPIETARIOS HASTA 10 AÑOS MEDIANTE PRESTAMO APROBADO
- FINANCIACIÓN DIRECTA MEDIANTE PAGARES HASTA 60 MESES O MÁS
- DESDE UNA GOTERA, HASTA LA OBRA MAS COMPLEJA (ESTRUCTURAS, ASCENSORES, FACHADAS, PATIOS, CUBIERTAS, URALITAS, TEJADOS, IMPERMEABILIZACIONES, FONTANERÍA, ELECTRICIDAD, SATE, ITE, IEE Y OTROS MUCHOS SERVICIOS)



Green Energy Consulting Group S.L.
Asesoría en Energías Verdes

Florent Mirita (Gerente)



***¡Tráenos tus facturas de luz y gas
y, además de conseguírte ahorro,
te regalamos luminaria Led!***

***Asesoramiento energético gratuito
para pymes, residencial, AAFP, organismos públicos, etc.***

📞 642 71 41 06 / 915 90 29 13

✉️ direccion@greenenergygroup.es

📍 Av. Milán 16, Centro Negocios AIDA
19200 Azuqueca de Henares (Guadalajara)



**GUARDERÍA, RESIDENCIA,
CRÍA Y ALIMENTACIÓN**

T. 653 775 623
pastoraleman@debecerrillo.com

envirobat
España



Av. Lyon, 10
19200 Azuqueca de Henares





670 73 53 93

EN VENTA





Viviendas pareadas En Cabanillas del Campo

abside1.es

Autopromoción Estudio de financiación gratuito



**6 MESES
DE EJECUCIÓN**

Superficie de 145 m²
4 dormitorios/3 baños
Aerotermia (clima y ACS)
Suelo radiante/refrescante

Recuperador de calor
Lavadero/dispensa
Primeras calidades
Opción sótano/piscina

con la garantía de:



abs.es



SERVICIOS

***Fisioterapia
Osteopatía
Diatermia
Ecografía
Musculo esquelética
Presoterapia
Pilates
Hipopresivos
Yoga
Suelo pélvico
Nutrición
Psicología***

*Síguenos
en redes*



BEATRIZRUIZSEGURA
fisioterapia - osteopatía - psicología

 **679 91 48 96 - 949 876 360**

 Avda. de Europa, 9 - 19200 Azuqueca de Henares

CONTIGO, DONDE ESTÉS



Of. Azuqueca de Henares
C./ Bélgica s/n, 19200
Tlf: 949 317 838

Of. Guadalajara
Pza. Santo Domingo, 19001
Tlf: 949 248 994



contigo
donde estés

Os deseamos
FELIZ NAVIDAD

Descubre la variedad más amplia de aperitivos y dulces para estas fiestas

APERIDUL

Tu tienda online  www.aperidul.com

Aperitivos flaper
Snacks & Nuts

www.flaper.es
Síguenos en:  
¡Tu fabrica de aperitivos!

GANCEDO Frutos Secos
Top Chip Patatas fritas
La Chocita Patatas Artesanas
Only Chip Patatas Onduladas
Vegetal Chips Vegetales
TORREZINOS Torreznos
Flapitos Snacks



SERANCO

CONSTRUYENDO DESDE 1989

OBRA CIVIL,
EDIFICACIÓN
Y OBRA INDUSTRIAL

Vía de las Dos Castillas, 9A - Portal 2 - 28224 MADRID. +34 / 91 758 30 57. seranco.es
MADRID - TOLEDO - SEVILLA - A CORUÑA - SANTANDER



AUXMISAL

AUXILIAR DE MONTAJES INDUSTRIALES, S.L.
C/ La Comunicación, 13 Pol. Ind. El Comendador
Telf. 949 34 84 86 Fax 949 34 86 10
19200 AZUQUECA DE HENARES (GUADALAJARA)
info@auxmisal.com



POR DOS PULGARES DE NADA

Asociación para el apoyo a la investigación
de la **F**ibrodisplasia **O**sificante **P**rogresiva



DARÍO, EL PEQUEÑO ASTRONAUTA

Darío es un niño que tiene
una **enfermedad ultra-rara y
sin cura** llamada FOP

(Fibrodisplasia Osificante Progresiva), sus músculos,
ligamentos, tendones y articulaciones se osifican
formando hueso, hasta que crean un segundo
esqueleto que le encerrará en su propio cuerpo.
En España son 45 diagnosticados,
no tiene cura ni tratamiento y además es irreversible.

Se pueden dar brotes espontáneos
o causados por un golpe, vacuna, operación...

Para encontrar un tratamiento,

**NECESITAMOS AYUDA
NECESITAMOS DIFUSIÓN**

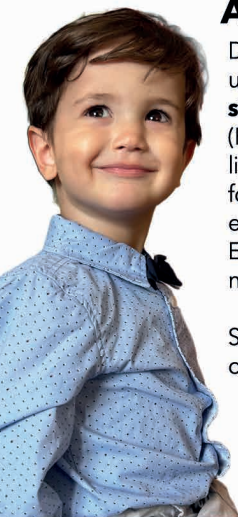

Colabora **ES75 3085 0211 7027 0346 7825**

www.pordospulgaresdenada.com

 @pordospulgaresdenada

 por dos pulgares de nada



Teaming



www.teaming.net/pordospulgaresdenada

 N° de agente colegiado 2026



D & L RENTAL BUSINESS

“Encuentra el hogar de tus sueños”
Compra, vende y alquila con la confianza que mereces.
D&L Rental Business



Avda. Vallehermoso, 7 • Azuqueca de Henares
info@dlrental.com • 641 220 960



SÁCATE EL CARNET CON LOS MEJORES PRECIOS DE AZUQUECA

PACK MATRÍCULA POR SOLO:

165€

con 10 PRÁCTICAS
y clases teóricas
ILIMITADAS



Av. de la Constitución, 10 - Azuqueca | 602 41 84 10
www.monteroespinoso-autoescuelas.com



verallia



Feliz
Navidad

Verallia Azuqueca
te desea Felices Fiestas